

**CONFÉRENCE DES FINANCEURS
DE LA PRÉVENTION DE LA PERTE
D'AUTONOMIE
(CFPPA)**

MONALISA - Rdv des coopérations « la force des territoires » - 23 et 24 novembre 2017

La conférence des financeurs de la prévention de la perte d'autonomie

C'est quoi ?

Une instance de coordination institutionnelle issue de la loi ASV de décembre 2015, un cadre de gouvernance et d'élaboration d'une stratégie commune de financements de la prévention de la perte d'autonomie

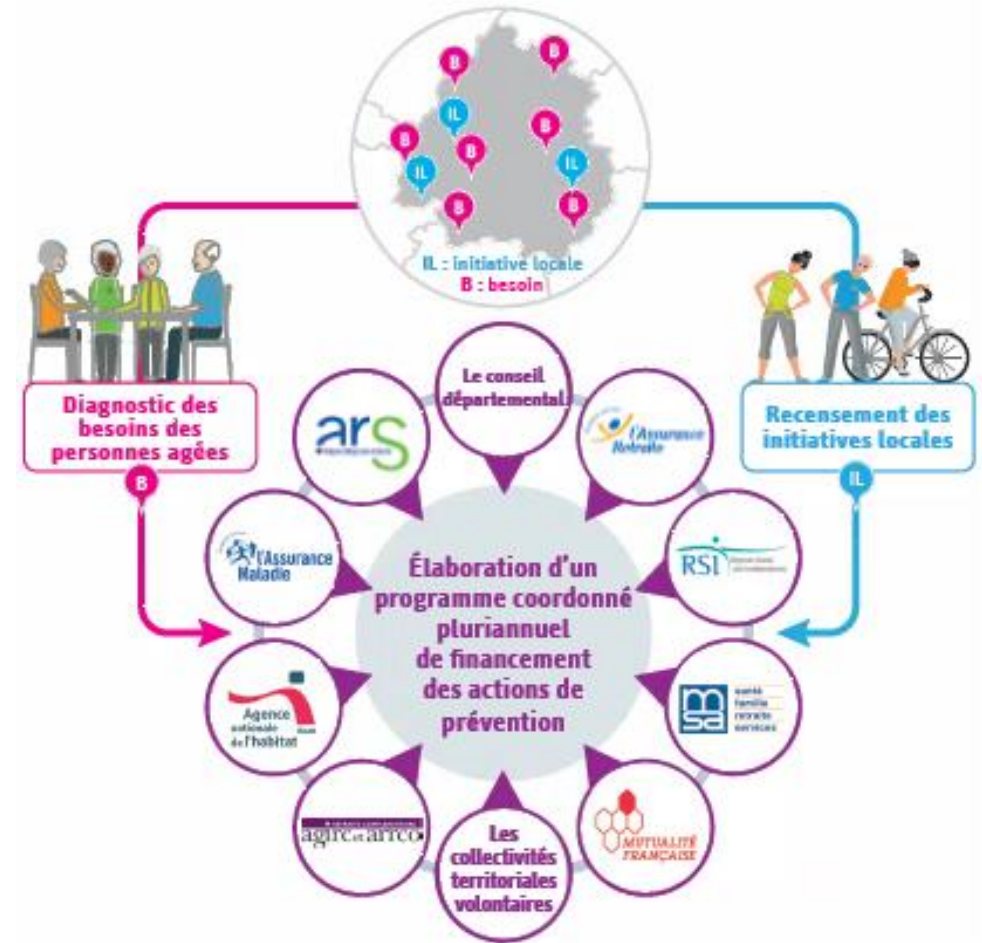

La loi ASV prévoit 6 axes du programme coordonné de financement :



CFPPA CHARENTE

EN 2016	EN 2017
<ul style="list-style-type: none">- Installation officielle le 22 septembre 2016- Concours « ingénierie » de 60 000 € : recrutement chargée de mission CFPPA- Concours « forfait autonomie » de 109 000 € : financement de 238 €/lit- Concours « actions collectives » de 686 468 € : financement de 56 actions pour un montant de 301 626 €	<ul style="list-style-type: none">- Mise en place d'appels à projet pour le financement d'actions collectives 2017- Finalisation du diagnostic territorial des besoins des personnes âgées- Lancement groupes de travail (aidants, aides techniques, programme coordonné...)- Concours « forfait autonomie » de 177 751 € : financement de 379 €/lit- Concours « actions collectives » de 933 864 € : financement de 67 actions pour un montant de 766 231 €

ACTIONS COLLECTIVES DE PRÉVENTION 2017

FINANCÉES PAR LA CONFÉRENCE DES FINANCEURS DE LA PRÉVENTION DE LA PERTE D'AUTONOMIE

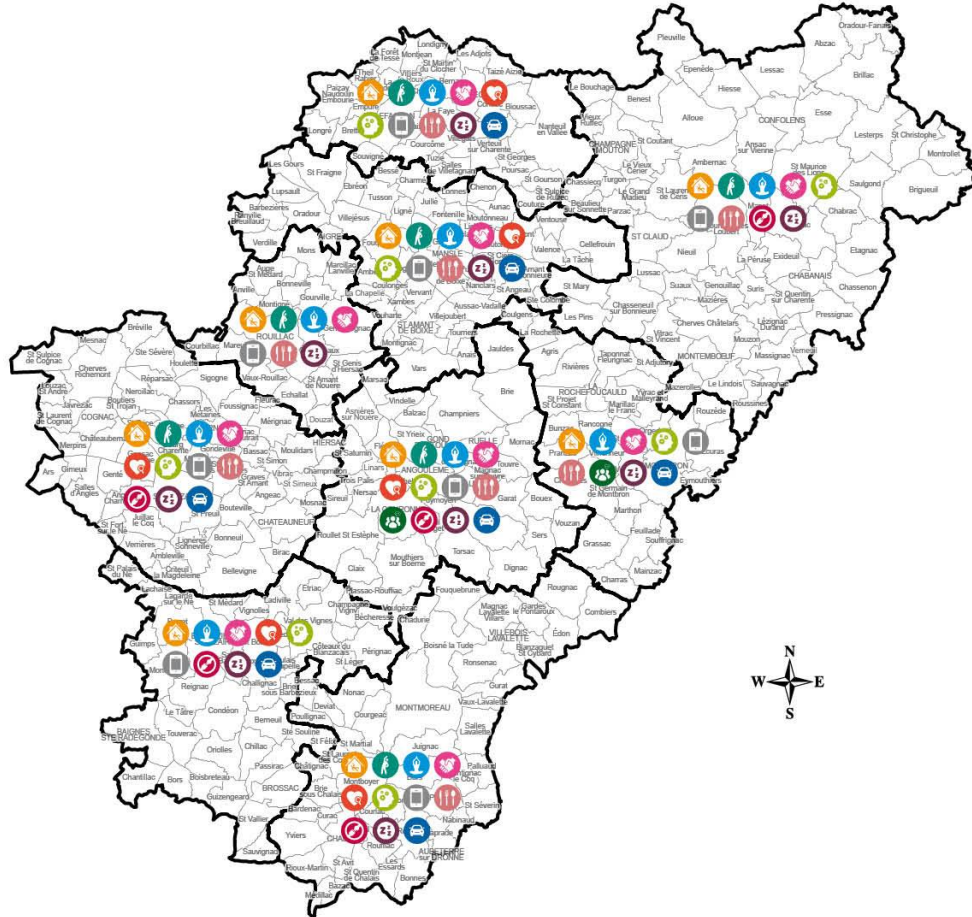

- ACCIDENTS DOMESTIQUES ET SÉCURITÉ AU DOMICILE
- MALADIES DU GRAND ÂGE, PATHOLOGIES ET ADDICTIONS
- RÉUNIONS D'INFORMATIONS ET ACCÈS AUX DROITS
- ACTIVITÉS PHYSIQUES ADAPTÉES ET PRÉVENTION DES CHUTES
- MÉMOIRE
- SÉCURITÉ ROUTIÈRE
- BIEN-ÊTRE ET ESTIME DE SOI
- NUMÉRIQUE
- SOMMEIL
- LUTTE CONTRE L'ISOLEMENT ET MAINTIEN DU LIEN SOCIAL
- NUTRITION
- TRANSPORTS/MOBILITÉ

— LIMITES ADMINISTRATIVES
 - - - EPCI (Établissement public de coopération intercommunale)
 Communes



ACCIDENTS DOMESTIQUES ET SÉCURITÉ AU DOMICILE

RESANTE-VOUS
 05 49 52 24 71
 contact@resantevous.fr
 www.resantevous.fr

ASEPT POITOU-CHARENTES
 05 46 97 53 02
 contact@asept-poitoucharentes.fr
 www.asept-poitoucharentes.fr

ACTIVITÉS PHYSIQUES ADAPTÉES ET PRÉVENTION DES CHUTES

ASEPT POITOU-CHARENTES
 05 46 97 53 02
 contact@asept-poitoucharentes.fr
 www.asept-poitoucharentes.fr

CENTRE SOCIOCULTUREL ET SPORTIF FLEP SOYAUX MANSLOIS
 05 45 20 72 08
 http://www.cscflep.com

SIEL BLEU
 06 98 03 01 88
 celine.gachet@sielbleu.org
 www.sielbleu.org

CENTRE SOCIOCULTUREL ET SPORTIF HAUTE-CHARENTE
 05 45 71 18 59
 ccs.haute-charente@orange.fr
 www.cschautcharente.fr

CENTRE SOCIOCULTUREL PAYS MANSLOIS
 05 45 20 72 08
 cscpsmanslois@orange.fr
 www.cscpm.fr

ESPACE SOCIOCULTUREL VAL DE CHARENTIE
 05 45 30 38 43
 direction@cscaffecols.fr
 www.cscaffecols.fr

UNA CHARENTE-VIENNE
 06 76 99 67 41
 dort.luna1686@gmail.com
 www.voservicesadomicile.fr

BIEN-ÊTRE ET ESTIME DE SOI

ADMIR CHARENTE
 05 45 37 00 50
 info.fede16@admir.org

CENTRE SOCIAL MJC SAINT-MICHEL
 05 45 91 72 49
 csmjc.saintmichel@free.fr
 www.mjcsaintmichel.centres-so-claux.fr

CENTRE SOCIOCULTUREL ET SPORTIF HAUTE-CHARENTE
 05 45 71 18 59
 ccs.haute-charente@orange.fr
 www.cschautcharente.fr

CENTRE SOCIOCULTUREL PAYS MANSLOIS
 05 45 20 72 08
 cscpsmanslois@orange.fr
 www.cscpm.fr

LUTTE CONTRE L'ISOLEMENT ET MAINTIEN DU LIEN SOCIAL

CENTRE SOCIOCULTUREL ET SPORTIF MJC RIVES DE CHARENTE
 05 45 94 81 03
 secretariat@ccs-rivesdecharente.com
 www.ccs-rivesdecharente.com

CENTRE SOCIOCULTUREL ET SPORTIF HAUTE-CHARENTE
 05 45 71 18 59
 ccs.haute-charente@orange.fr
 www.cschautcharente.fr

CENTRE SOCIOCULTUREL PAYS MANSLOIS
 05 45 20 72 08
 cscpsmanslois@orange.fr
 www.cscpm.fr

MONALISA CHARENTE
 05 45 37 33 33
 monalisa.charente@outlook.fr
 www.monalisa-asso.fr

UNA CHARENTE-VIENNE
 06 76 99 67 41
 dort.luna1686@gmail.com
 www.voservicesadomicile.fr

MALADIES DU GRAND ÂGE, PATHOLOGIES ET ADDICTIONS

ADMIR CHARENTE
 05 45 37 00 50
 info.fede16@admir.org

UNA CHARENTE-VIENNE
 06 76 99 67 41
 dort.luna1686@gmail.com
 www.voservicesadomicile.fr

ASEPT POITOU-CHARENTES
 05 46 97 53 02
 contact@asept-poitoucharentes.fr
 www.asept-poitoucharentes.fr

CENTRE SOCIOCULTUREL ET SPORTIF FLEP SOYAUX
 05 45 91 72 49
 cscflep@orange.fr
 www.cscflep.com

MÉMOIRE

ADMIR CHARENTE
 05 45 37 00 50
 info.fede16@admir.org

CENTRE SOCIAL CHEMIN DU HÉRISSON
 05 45 85 49 97
 direction@lecheminduherisson.com

CENTRE SOCIOCULTUREL ET SPORTIF HAUTE-CHARENTE
 05 45 71 18 59
 ccs.haute-charente@orange.fr
 www.cschautcharente.fr

CENTRE SOCIOCULTUREL ET SPORTIF MJC RIVES DE CHARENTE
 05 45 94 81 03
 secretariat@ccs-rivesdecharente.com
 www.ccs-rivesdecharente.com

ESPACE NUMÉRIQUE SUD CHARENTE
 05 45 97 82 03
 espace numerique.sud.charente@gmail.com
 www.numeriquesudcharente.com

UNA CHARENTE-VIENNE
 06 76 99 67 41
 dort.luna1686@gmail.com
 www.voservicesadomicile.fr

NUMÉRIQUE

CENTRE SOCIOCULTUREL PAYS MANSLOIS
 05 45 20 72 08
 cscpsmanslois@orange.fr
 www.cscpm.fr

ESPACE SOCIOCULTUREL VAL DE CHARENTE
 05 45 30 38 43
 direction@cscaffecols.fr
 www.cscaffecols.fr

ESPACE NUMÉRIQUE SUD CHARENTE
 05 45 97 82 03
 espace numerique.sud.charente@gmail.com
 www.numeriquesudcharente.com

MSA FORMATIONS
 05 46 97 51 42
 contact@msaformations.fr
 www.msaformations.fr

UNA CHARENTE-VIENNE
 06 81 46 23 58
 libianc.una1686@gmail.com
 www.voservicesadomicile.fr

CENTRE SOCIOCULTUREL ET SPORTIF HAUTE-CHARENTE
 05 45 71 18 59
 ccs.haute-charente@orange.fr
 www.cschautcharente.fr

NUTRITION

ASEPT POITOU-CHARENTES
 05 46 97 53 02
 contact@asept-poitoucharentes.fr
 www.asept-poitoucharentes.fr

CENTRE SOCIOCULTUREL PAYS MANSLOIS
 05 45 20 72 08
 cscpsmanslois@orange.fr
 www.cscpm.fr

UNA CHARENTE-VIENNE
 06 76 99 67 41
 dort.luna1686@gmail.com
 www.voservicesadomicile.fr

UDAF CHARENTE
 05 45 20 72 08
 cscpsmanslois@orange.fr
 www.cscpm.fr

CENTRE SOCIOCULTUREL ET SPORTIF MJC RIVES DE CHARENTE
 05 45 94 81 03
 secretariat@ccs-rivesdecharente.com
 www.ccs-rivesdecharente.com

RÉUNIONS D'INFORMATIONS ET ACCÈS AUX DROITS

ASEPT POITOU-CHARENTES
 05 46 97 53 02
 contact@asept-poitoucharentes.fr
 www.asept-poitoucharentes.fr

CENTRE SOCIOCULTUREL ET SPORTIF MJC RIVES DE CHARENTE
 05 45 94 81 03
 secretariat@ccs-rivesdecharente.com
 www.ccs-rivesdecharente.com

SÉCURITÉ ROUTIÈRE

ASEPT POITOU-CHARENTES
 05 46 97 53 02
 contact@asept-poitoucharentes.fr
 www.asept-poitoucharentes.fr

UDAF CHARENTE
 05 45 39 31 00
 accueil@udaf16.org
 www.udaf16.org

CENTRE SOCIOCULTUREL ET SPORTIF MJC RIVES DE CHARENTE
 05 45 94 81 03
 secretariat@ccs-rivesdecharente.com
 www.ccs-rivesdecharente.com

UNA CHARENTE-VIENNE
 06 76 99 67 41
 dort.luna1686@gmail.com
 www.voservicesadomicile.fr

SOMMEIL

BRAIN UP
 09 53 40 20 00
 association@brainup.fr
 www.brainup.fr

TRANSPORTS/MOBILITÉ

AANPIA
 05 45 95 74 22
 handibus@alicaesdl.fr
 gmail.com

CCAS LA ROCHEFOUCAULD
 05 45 82 02 61
 ccas@larochefoucauld.fr
 www.larochefoucauld.fr

CENTRE SOCIOCULTUREL BARBEZILIEN
 05 45 78 05 92
 direction@csbarbezien@orange.fr
 www.csbarbezien.org

ESPACE NUMÉRIQUE SUD CHARENTE
 05 45 97 82 03
 espace numerique.sud.charente@gmail.com
 www.numeriquesudcharente.com

CENTRE SOCIOCULTUREL PAYS CHALAIS
 05 45 98 20 61
 cscpays.chalais@orange.fr
 www.centre-socio-culturel-du-pays-de-chalais.fr

ESPACE NUMÉRIQUE SUD CHARENTE
 05 45 97 82 03
 espace numerique.sud.charente@gmail.com
 www.numeriquesudcharente.com

CENTRE SOCIOCULTUREL VAL DE CHARENTE
 05 45 30 38 43
 direction@cscaffecols.fr
 www.cscaffecols.fr

MERCI DE VOTRE ATTENTION